

- Legende**
- Losbildung
 - Gemeindegrenzen
 - Projektgebiet
 - Tiefbaumaßnahmen
 - Anschlusspunkte
 - Anschlusspunkte
 - nicht im Projektgebiet
 - Adressreduzierung

Übersichtsplan

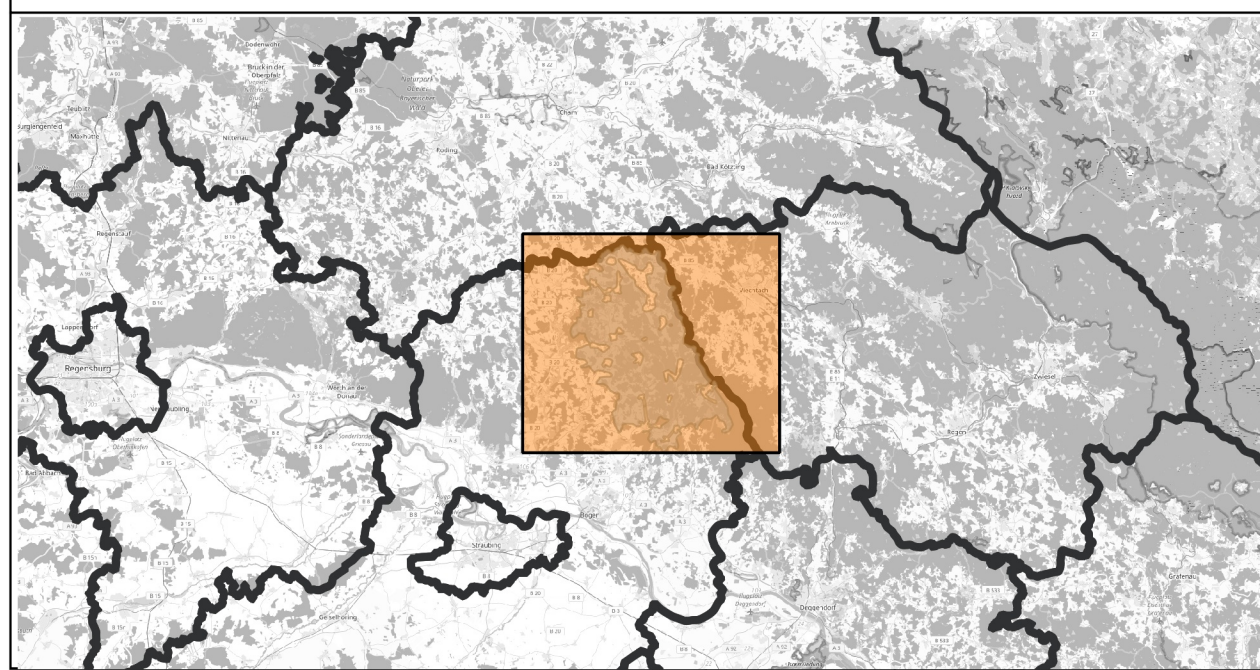

ÄNDERUNG	DATUM	INDEX	Name
INHALT Projektgebiet - Adressreduzierung			
BAUHERR Landkreis Straubing Leutherstraße 15 94315 Straubing		VORHABEN Breitbanderschließung Bundesförderprogramm Verfahren 1	
Anlage	MASSSTAB 1:35.000	PLANGRÖSSE	1:5m
PLANNUMMER	PROJEKTNUMMER 113-15002	BEARBEITET	A. Eder
DATUM	05.04.2017	GEZEICHNET	A. Eder
UNTERSCHRIFT		GEPRÜFT	A. Eder
Entwurfverfasser		DATEI	170405_AV_Adressreduzierung.pdf
Landkreis Straubing-Bogen Leutherstraße 15 94315 Straubing Tel.: (0 94 21) 973-0 FAX: (0 94 21) 973-230 www.landkreis-straubing-bogen.de		Bauehr	

