

- Legende**
- TK-Daten
    - HVT [7971]
    - KVz-Straubing-2016-01-13\_final
    - Kooperativer\_Ausbau
    - Nahbereich
  - Versorgungssituation Vectoring [1345]
    - 0 - 16 Mbit/s [2593]
    - 16 - 25 Mbit/s [347]
    - 25 - 30 Mbit/s [152]
    - 30 - 50 Mbit/s [148]
    - >50 Mbit/s [204]
  - Vorwahlgrenzen
  - Gemeindegrenzen
  - Ausbaubereiche BBR [13]

**Übersichtsplan Konzell**

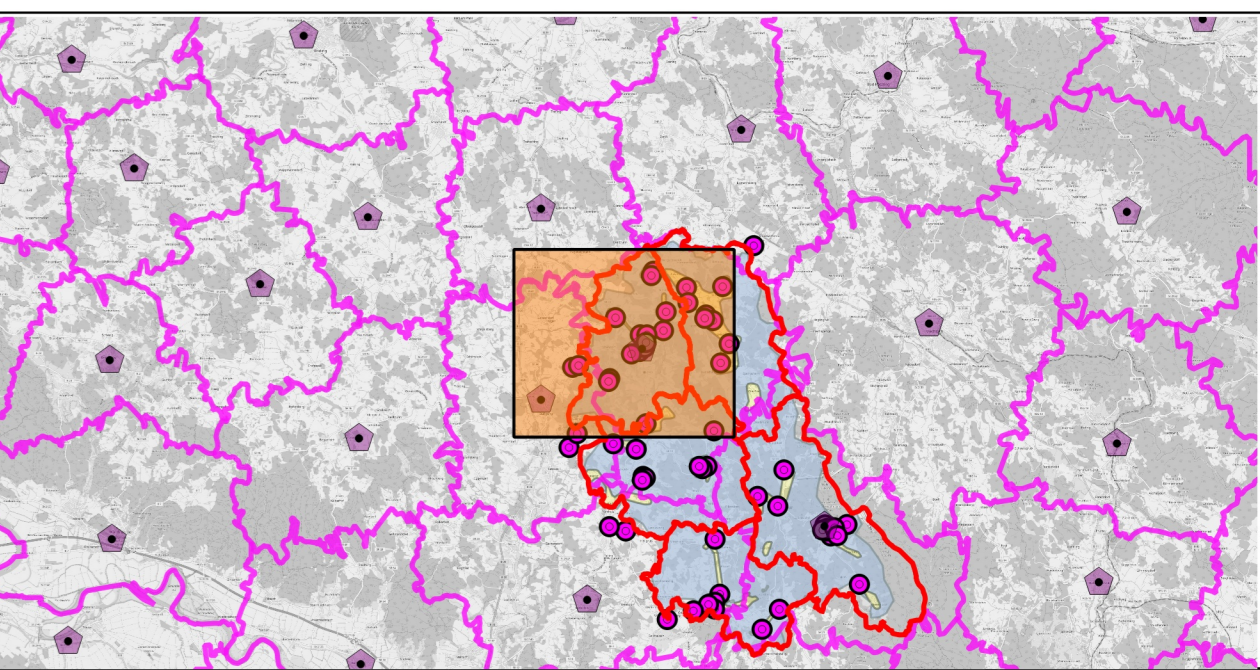

ÄNDERUNG	DATUM	INDEX	Name

**INHALT** Projektgebiet  
Istversorgung Vectoring

**BAUHERR** Landkreis Straubing  
Leuhenstraße 15  
94315 Straubing

**VORHABEN** Breitbanderschließung Bundesförderprogramm Verfahren 1

Anlage	MASSSTAB	1:15000	PLANGRÖSSE	1:15000
PLANNUMMER	PROJEKTNUMMER	113-15002	BEARBEITET	A. Eder
DATUM		05.10.2016	GEZEICHNET	L. Böml
UNTERSCHRIFT			GEPRÜFT	A. Eder
			DATEI	161005_Projektgebiet_XXX.pdf